142X210MM 26.7.8

US_CA_UK_FR_DE_ES_PT_IT_RO_PL

Outsunny

IN230900281V02

845-614

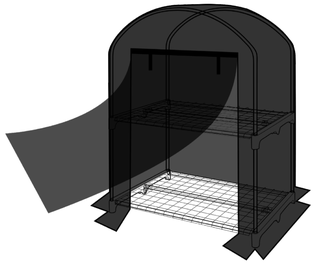

EN_IMPORTANT. RETAIN FOR FUTURE REFERENCE: READ CAREFULLY.
FR_IMPORTANT : A LIRE ATTENTIVEMEN ET A CONSERVER POUR VOUS Y REFERER ULTERIEUREMENT
ES_IMPORTANTE, LEA Y GUARDE PARA FUTURAS REFERENCIAS.
PT_IMPORTANTE, RETAR PARA REFERÊNCIA FUTURA: LEIA ATENTAMENTE.
DE_WICHTIG! SORGFÄLTIG LESEN UND FÜR SPÄTER NACHSCHLAGEN AUFBEWAHREN.
IT_IMPORTANTE! CONSERVARE IL PRESENTE MANUALE PER FUTURO RIFERIMENTO E LEGGERLO ATTENTAMENTE.
RO_IMPORTANT, PĂSTRAŢI PENTRU REFERINŢĂ VIITOARE: CITIŢI CU ATENŢIE.
PL_WAŻNE, PRZECHOWAJ DO WYKORZYSTANIA W PRZYSZŁOŚCI: PRZECZYTAJ UWAŻNIE.

EN
1. Multi-person assembly is required for this tent.
2. Please take appropriate actions as heavy rain, wind and snow can damage the tent. If necessary please dis -assemble and store for later use.
3. In snowy conditions please do not allow the thickness of the snow to be more than 5cm on the roof, this should be cleared as soon as possible for your safety.

FR
1. Le montage de cette tente nécessite l'intervention de plusieurs personnes.
2. Veuillez prendre les mesures appropriées, car les fortes pluies, le vent et la neige peuvent endommager la tente. Si nécessaire, veuillez la démonter et la ranger en vue d'une utilisation ultérieure.
3. En cas de neige, veillez à ce que l'épaisseur de la neige sur le toit ne dépasse pas 5 cm ; pour votre sécurité, celle-ci doit être déblayée dès que possible.

DE
1. Für den Aufbau dieses Zeltes sind mehrere Personen erforderlich.
2. Bitte treffen Sie geeignete Vorkehrungen, da starkes Regen, Wind und Schnee das Zelt beschädigen können. Falls erforderlich, bauen Sie das Zelt bitte ab und lagern Sie es für den späteren Gebrauch.
3. Bei Schneefall darf die Schneedecke auf dem Dach nicht dicker als 5 cm sein; diese sollte zu Ihrer Sicherheit so schnell wie möglich geräumt werden.

ES
1. Para montar esta tienda de campaña se requiere la ayuda de varias personas.
2. Toma las medidas adecuadas, ya que la lluvia intensa, el viento y la nieve pueden dañar la tienda. Si es necesario, desmóntala y guárdala para su uso posterior.
3. En caso de nieve, no dejes que el espesor de la nieve en el techo supere los 5 cm; debes retirarla lo antes posible por tu seguridad.

PT
1. A montagem desta tenda requer a participação de várias pessoas.
2. Tome as medidas adequadas, uma vez que chuva forte, vento e neve podem danificar a tenda. Se necessário, desmonte-a e guarde-a para utilização posterior.
3. Em condições de neve, certifique-se de que a espessura da neve no telhado não exceda os 5 cm; esta deve ser removida o mais rapidamente possível para sua segurança.

IT
1. Per il montaggio di questa tenda è necessario l'intervento di più persone.
2. Si prega di adottare le misure adeguate, poiché pioggia battente, vento e neve possono danneggiare la tenda. Se necessario, smontarla e riporla per un uso successivo.
3. In caso di neve, assicurarsi che lo spessore del manto nevoso sul tetto non superi i 5 cm; per la vostra sicurezza, è necessario rimuovere la neve il prima possibile.

RO
1. Montarea acestui cort necesită participarea mai multor persoane.
2. Vă rugăm să luaţi măsurile necesare, deoarece ploaia torenţială, vântul şi zăpada pot deteriora cortul. Dacă este necesar, vă rugăm să-l demontaţi şi să-l depozitaţi pentru o utilizare ulterioară.
3. În condiţii de zăpadă, vă rugăm să nu lăsaţi grosimea stratului de zăpadă de pe acoperiş să depăşească 5 cm; aceasta trebuie îndepărtată cât mai repede posibil, pentru siguranţa dumneavoastră.

PL
1. Rozłożenie tego namiotu wymaga udziału kilku osób.
2. Prosimy o podjęcie odpowiednich działań, ponieważ ulewny deszcz, wiatr i śnieg mogą uszkodzić namiot. W razie potrzeby należy go zdemontować i przechować do późniejszego użytku.
3. W warunkach śnieżnych nie należy dopuścić, aby grubość pokrywy śnieżnej na dachu przekroczyła 5 cm; dla własnego bezpieczeństwa należy ją jak najszybciej usunąć.

1

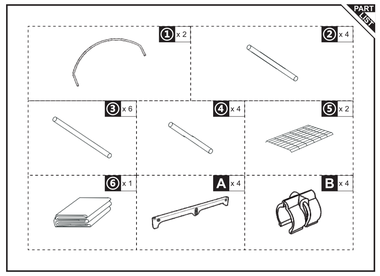

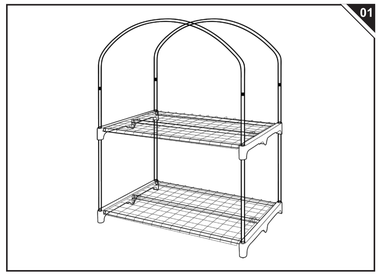

2

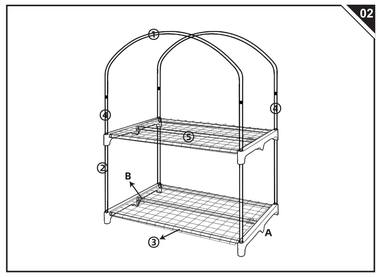

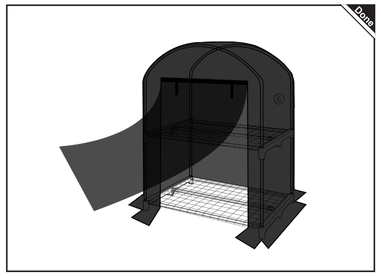

3

US
If you have any questions, please contact our customer care center, Our contact details are below:
001-877-644-9366
customerservice@aosom.com
Imported by Aosom LLC
7777 Center Ave. Suite 430
Huntington Beach, CA 92647-9998 USA
MADE IN CHINA

CA
If you have any questions, please contact our customer care center, Our contact details are below:
416-792-6088
customerservice@aosom.ca
Imported by Aosom Canada Inc.
Unit 33-1 Sparks Avenue, North York, Ontario, Canada
M2H 2W1
MADE IN CHINA

Si vous avez la moindre question, veuillez contacter notre centre d'assistance à la clientèle,Nos coordonnées sont les suivantes:
416-792-6088
customerservice@aosom.ca
Importé par Aosom Canada Inc.
Unité 33-1 Sparks Avenue, North York, Ontario, Canada M2H 2W1
Fabriqué en Chine

ES
Si tiene alguna pregunta, comuniquese con nuestro Centro de Atención al Cliente,Nuestros datos de contacto son los siguientes:
0034-931294512
atencioncliente@aosom.es
IMPORTADOR/Fabricante/REP:
SPANISH AOSOM, S.L.
C/ROC GROS,Nº15.08550, ELS HOSTALETS DE BALENYÀ, SPAIN.
B66295775
HECHO EN CHINA

Se tiver alguma dúvida, por favor contacte o nosso Centro de Atendimento ao Cliente,Os nossos dados de contacto são os seguintes:
0034-931294512
info@aosom.pt.

UK
If you have any questions, please contact our customer care center, Our contact details are below:
0044-800-240-4004
enquiries@mhstar.co.uk
IMPORTER ADDRESS:
MH STAR UK LTD
1 Northampton Cross Logistics Park
Northampton Cross Road
Northampton
Nn4 9FH
Tel: 0800 240 4050
enquiries@mhstar.co.uk
MADE IN CHINA

DE
Wenn Sie Fragen haben, wenden Sie sich bitte an unser Kundendienstzentrum,Unsere Kontaktdaten stehen unten:
0049-0(40)-87408465
service@aosom.de
ADRESSE DES IMPORTEURE/Hersteller/REP:
MH Handel GmbH
Wendenstraße 309
D-20537 Hamburg
Germany
IN CHINA HERGESTELLT

IT
In caso di dubbio, si prega di contattare il nostro centro assistenza clienti,I nostri dettagli di contatto sono di seguito:
0039-0249471447
clienti@aosom.it
IMPORTATO DA/Produttore/REP:
AOSOM Italy srl
Centro Direzionale Milanofiori
Strada 1 Palazzo F1
20057 Assago (MI)
P.I.: 08567220960
FATTO IN CINA

RO
Importator/Producător/REP:
Aosom Romania SRL
Str. Barbu Mumuleanu, nr. 30-32
Bucuresti, Sector 2
Tel: +40 312294730
clienti@aosom.ro
Fabricat in China

FR
Si vous avez la moindre question, veuillez contacter notre centre d'assistance à la clientèle,Nos coordonnées sont les suivantes:
0033-1-84166106
aosom@mhfrance.fr
Importé par/Fabricant/REP:
MH FRANCE
2 Rue Maurice Hartmann
92130 Issy Les Moulineaux
France
FABRIQUÉ EN CHINE

FR DONNEZ OU RECYCLEZ — ASSOCIATION OU LIVRAISON OU DÉCHÈTERIE
Adresses sur quefairedemesdechets.fr